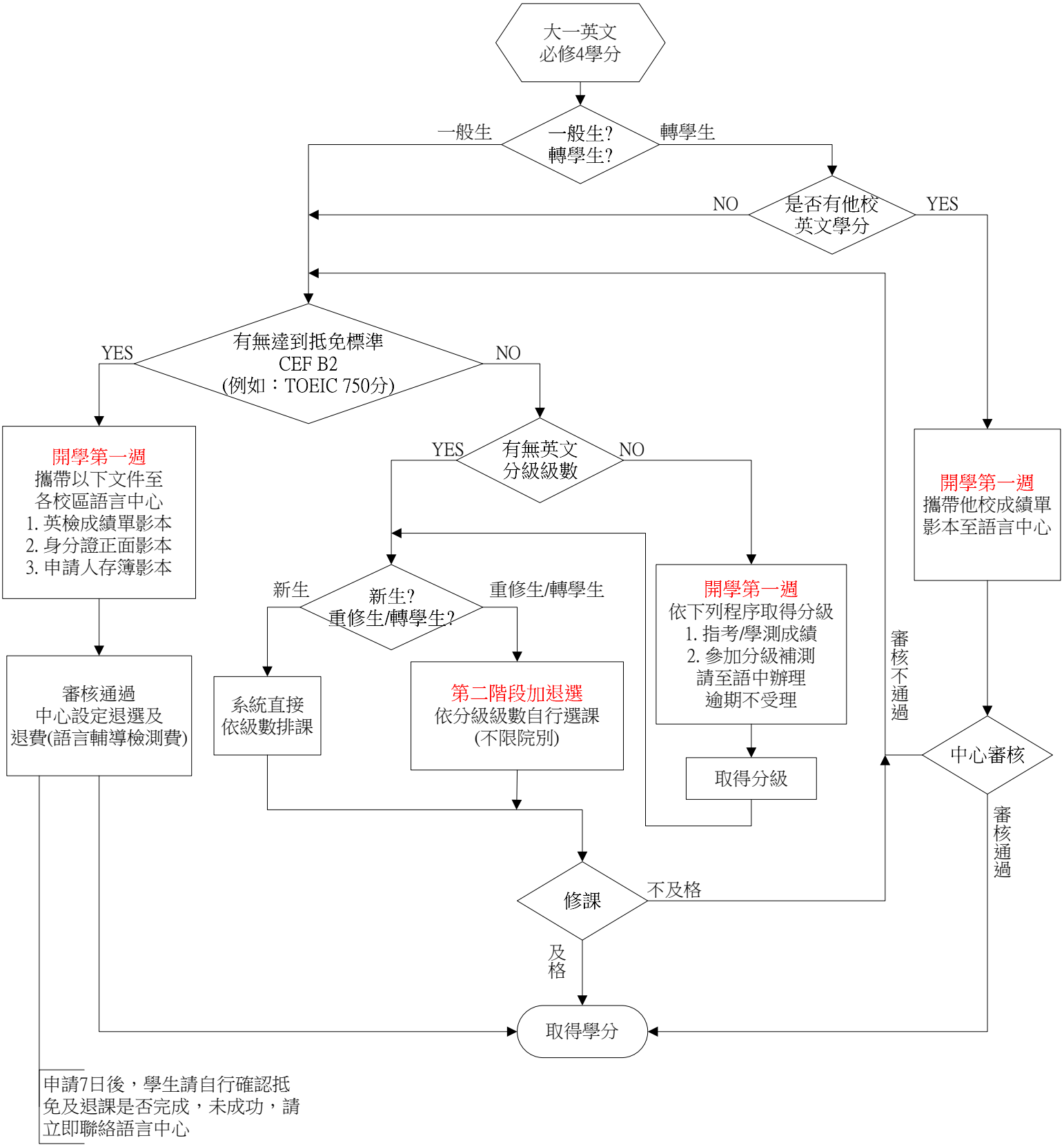
大一英文
必修4學分
一般生?
轉學生?
一般生
轉學生
是否有他校
英文學分
NO
YES
有無達到抵免標準
CEF B2
(例如：TOEIC 750分)
YES
NO
開學第一週
攜帶以下文件至
各校區語言中心
1. 英檢成績單影本
2. 身分證正面影本
3. 申請人存簿影本
有無英文
分級級數
YES
NO
開學第一週
攜帶他校成績單
影本至語言中心
新生?
重修生/轉學生?
新生
重修生/轉學生
開學第一週
依下列程序取得分級
1. 指考/學測成績
2. 參加分級補測
請至語中辦理
逾期不受理
審核通過
中心設定退選及
退費(語言輔導檢測費)
系統直接
依級數排課
第二階段加退選
依分級級數自行選課
(不限院別)
取得分級
審核不通過
中心審核
審核通過
修課
不及格
及格
取得學分
申請7日後，學生請自行確認抵
免及退課是否完成，未成功，請
立即聯絡語言中心