

國立高雄師範大學 函

地址：802 高雄市苓雅區和平一路116號
聯絡人：陳玲婉
聯絡電話：07-7172930 分機：2152
電子郵件：s2321@nknucc.nknu.edu.tw

受文者：國立嘉義大學

發文日期：中華民國111年6月30日
發文字號：高師大教育字第1111004817號
速別：普通件
密等及解密條件或保密期限：

附件：2022 年拋專引育學術研討會_徵稿辦法、
A095L0000Q_1111004817_doc2_Attach1.pdf 投稿申請表、
A095L0000Q_1111004817_doc2_Attach2.odt 長摘要投稿格式、2022學術研討會
海報 (A095L0000Q_1111004817_doc2_Attach1.pdf、
A095L0000Q_1111004817_doc2_Attach2.odt、
A095L0000Q_1111004817_doc2_Attach3.odt、
A095L0000Q_1111004817_doc2_Attach4.png)

主旨：本校教育學系研究生學會辦理2022年「拋專引育—後疫情
時代教育專業知能成長」學術研討會，敬請轉知貴校教育
相關系所研究生踴躍投稿，請查照。

說明：

- 一、活動日期：111年12月3日(星期六) 8：30~16：30。
- 二、截稿日期：111年8月26日(星期五) 17：00。
- 三、徵稿對象：國內外各大專院校教育相關系所在學學生。
- 四、徵稿主題：
 - (一)教育基礎理論。
 - (二)課程與教學 (含素養導向教學 與重大議題融入)。
 - (三)教育政策與改革。
 - (四)科技應用與教育。
 - (五)心理教育輔導與諮商。

(六)師資培育之現況與困境。

(七)生命教育。

(八)雙語教育。

(九)其他教育議題。

五、本活動連絡人：國立高雄師範大學教育研究學會吳依潔、
洪淑貞、王棋正同學，稿件E-mail: nknueduaca@gmail.
com。

六、檢附徵稿辦法、投稿申請表、摘要投稿格式、海報；徵稿
相關訊息：教育學系網頁<http://c.nknu.edu.tw/edu/>。

正本：公私立大專校院

副本：本校教育學系

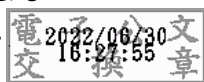

國立高雄師範大學 教育學系

2022 年「拋專引育—後疫情時代教育專業知能成長」學術研討會

徵稿辦法

壹、主辦單位：國立高雄師範大學教育學系教育研究學會

貳、協辦單位：國立高雄師範大學教育學系課程與教學研究學會

國立高雄師範大學教育學系生命教育研究學會

參、活動日期：2022 年 12 月 03 日（六）08：30-16：30

肆、活動地點：國立高雄師範大學活動中心三樓演講廳

（高雄市苓雅區和平一路 116 號）

伍、研討會形式：專題演講、論文口頭發表、海報發表。

陸、徵稿主題：稿件應以尚未正式發表之學術論文為限。

一、教育基礎理論

二、課程與教學（含素養導向教學與重大議題融入教學）

三、教育政策與改革

四、科技應用與教育

五、心理教育輔導與諮商

六、師資培育之現況與困境

七、生命教育

八、雙語教育

九、其他教育議題

柒、徵稿對象：國內外各大專院校教育相關研究所在學研究生。

捌、徵稿流程：

一、投稿方式：

以 E-mail 寄至 nknueduaca@gmail.com，包含投稿申請表【附件一】及長摘要，信件主旨為「投稿：2022 年拋專引育學術研討會_姓名」，每人至多投稿兩篇，投稿截止日期為 2022 年 08 月 26 日（五）17:00。

二、審查方式：

投稿文件稿件採一階段摘要匿名審查，經專家匿名審查後即通知錄取與否，發表方式依審查意見決定口頭發表或海報發表。

凡經評審委員錄取之稿件，請於全文上傳截稿日 2022 年 10 月 28 日（五）17:00 前，將全文及簡報（口頭發表需檢附），以 E-mail 方式寄至 nknueduaca@gmail.com，信件主旨為「全文（及簡報）：2022 年拋專引育學術研討會_姓名」，本會將擇優遴選研究生優秀論文獎，並於研討會閉幕典禮中公開頒獎。

三、投稿重要日期：

- ◆ 長摘要徵稿日期：2022/06/28 (二) 09:00 至 2022/08/26 (五) 17:00。
- ◆ 審查結果通知日期：2022/10/03 (一) 17:00 前。
- ◆ 全文截稿日期：2022/10/28 (五) 17:00。
- ◆ 開放報名參加與截止日期：2022/10/11 (二) 09:00 至 2022/11/04 (五) 17:00。

玖、相關格式說明：

一、長摘要投稿：

(一) 長摘要內容：

1. 前言（研究動機與研究目的）
2. 文獻探討與預計之研究方法
3. 初步研究發現或預期研究貢獻

(二) 長摘要格式：

1. 作者：匿名審查，請勿顯示作者姓名。
2. 文字：中文字型為標楷體、英文字型為 Times New Roman。中文標題粗體字型大小 18 號，摘要內文字型大小 12 號。摘要以單欄編排。
3. 版面邊界：A4 尺寸排版，邊界上下左右各留 2.5 公分。
4. 段落間距：行距為最小行高 12 點。與前段距離 0.5 行。
5. 關鍵詞：中文或英文關鍵詞應行列摘要下方，關鍵詞數量以二至五個為限。
6. 圖片或表格：所有圖片、表格均須附有標題、編號以及簡要說明，圖表、照片穿插於文中適當位置，字型大小 12 號。
7. 字數限制：以中文或英文擇一撰寫，中文長摘要全文 1,200 至 1,500 字，英文長摘要全文 1,000 至 1,500 字（超過字數上限，將退回投稿申請）。

(三) 長摘要投稿流程：

1. 投稿方式：

本研討會論文採 E-mail 寄送作為登錄投稿方式，(非會員)繳交審稿費用後，請於 **2022 年 08 月 26 日 (五) 17:00 前**寄發**投稿申請表【附件一】**(本人簽名後掃描)及**長摘要**之 WORD 及 PDF 檔案，至指定信箱 nknueduaca@gmail.com，信件主旨為「**投稿：2022 年拋專引育學術研討會_姓名**」。

2. 審查方式：

確認完成投稿程序後，本學會將聘請屬於該專長領域學者專家進行匿名審查。投稿文件依專家匿名審查結果，將於 **2022 年 10 月 03 日 (一) 17:00 前**，於**國立高雄師範大學教育學系網頁公告錄取名單**，並依審查意見決定為**口頭發表或海報發表**。

(四) 投稿格式：請參考【附件二】，可直接利用進行編輯。

二、口頭發表：

(一) 說明：

1. 凡經錄取之稿件，請於 **2022 年 10 月 28 日（五） 17:00 前**將稿件全文（WORD 及 PDF 檔案）及口頭發表簡報（PPT 檔案）寄至指定信箱 **nknueduaca@gmail.com**，信件主旨為「**全文及簡報：2022 年拋專引育學術研討會_姓名**」，方完成發表程序。
2. 未於全文截止期限內繳交全文與簡報檔案，將取消其投稿資格，由備取者依序遞補。
3. 通過長摘要審查後，本會將擇優遴選研究生優秀論文獎（可自由參加，請留意相關訊息），並於研討會閉幕典禮中公開頒獎。

(二) 全文內容：

包含完整的研究報告，論文字數 12,000 字為限（格式以 APA 第七版為原則），全文電子檔案大小不得超過 10MB，內容說明如下：

1. 研究主題與動機
2. 文獻探討
3. 研究對象與方法
4. 研究結果與討論

(三) 全文格式：請詳見【附件三】說明。

三、海報發表：

(一) 說明：海報發表亦需上傳全文，格式及內容同口頭發表，茲說明如下：

1. 凡經錄取之稿件，請於全文上傳截止日 **2022 年 10 月 28 日（五） 17:00 前**，將全文（WORD 及 PDF 檔案）以 E-mail 方式寄至 **nknueduaca@gmail.com**，信件主旨為「**全文：2022 年拋專引育學術研討會_姓名**」。
2. 通過長摘要審查後需於時限內提供符合格式要求之全文，方完成發表程序，逾期未繳交者不予受理。
3. 通過長摘要審查後，本會將擇優遴選研究生優秀論文獎（可自由參加，請留意相關訊息），並於研討會閉幕典禮中公開頒獎。

4. 全文內容：

包含完整的研究報告，論文字數 12,000 字為限（格式以 APA 第七版為原則），全文電子檔案大小不得超過 10MB，內容說明如下：

- (1) 研究主題與動機
- (2) 文獻探討
- (3) 研究對象與方法
- (4) 研究結果與討論

5. 全文格式：請詳見【附件三】說明

(二) 海報內容與格式說明：

1. 海報內容：以上傳全文之內容為基礎，參考如下（可視需要自行調整增減）：
 - (1) 摘要
 - (2) 研究動機、目的或背景說明
 - (3) 文獻探討

- (4) 研究對象與方法
- (5) 初步研究發現與討論（預期研究貢獻）
- (6) 結論與建議

2. 海報格式：

- (1) 版面配置：「2022 拋專引育—後疫情時代教育專業知能成長學術研討會」、「論文題目」、「作者名字與所屬機構」，請置於海報上方置中。
- (2) 文字：字型及文字大小不限制，請以大約一公尺距離可辨識之適當大小呈現於海報上，以利閱讀。
- (3) 圖片或表格：研究結果之圖片或表格，請以大約一公尺距離可辨識之適當大小呈現於海報上，以利閱讀，數據資料盡可能以圖片表格呈現。
- (4) 輸出尺寸：A1 (59.4cm * 84.1 cm)，請於行前自行列印海報，並於研討會當天親自攜至海報發表會場張貼，色彩不拘。

3. 海報範例：僅供參考，可自行設計，詳見【附件四】。

壹拾、 收費方式：

一、說明：

投稿者須負擔審稿費每篇 600 元（不含匯費 30 元），文章經錄取者不須負擔當天參與研討會之費用，不另行致贈稿酬；高師大教育研究學會會員（每學期繳清會費者），免收審稿費，惟投稿兩篇者，需自行負擔審稿費（每篇 600 元）。

二、匯款資訊：

(一) 學會帳戶：0041305-0188232（郵局）

(二) 戶名：教育研究學會

壹拾壹、 指導單位：高雄師範大學教育學系

壹拾貳、 承辦人員：國立高雄師範大學教育研究學會學術股 吳依潔、洪淑貞、王棋正

E-mail：nknueduaca@gmail.com

壹拾參、 附則：

一、來稿無論審查通過與否，一律不退件。

二、發現有一稿多投之情況，罰則如下：

(一) 一年內不可再投本研究學會舉辦之學術論壇與學術研討會。

(二) 主動會知投稿者的另一個投稿單位。

(三) 考量學術倫理問題，投稿者（碩博士生）若以碩博士論文改寫，則須敦請指導教授同意並簽名；若未按照上述規定，日後影響學位相關問題等，本學會概不負責。

三、若已進入審稿程序而撤稿者，非學會成員一概不予退費，學會成員則一學期內不得再投稿本學會舉辦之學術研討會及論壇。

四、若投稿者稿件錄取後有以下情事：(一) 撤稿、(二) 於發表會當天未出席，罰則如下。

1. 本研究學會將不給予發表證明。

2. 一年內不可再投本研究學會舉辦之學術研討會，以及發行之教育研究。

【附件一 投稿申請表】

國立高雄師範大學教育學系

2022 年「拋專引育—後疫情時代教育專業知能成長」學術研討會

論文發表申請表

論 文 名 稱		中 文			
		英 文			
作 者	姓 名	中 文		服務 單位	例：高雄市暖暖國中
		英 文			
就讀學校		例：國立高雄師範大學		系所	例：教育碩士班二年級
共 同 作 者	姓 名	中 文		服務 單位	例：高雄市暖暖國中
		英 文			
就讀學校		例：國立高雄師範大學		系所	例：教育碩士班一年級
*若以碩士論文改寫，則敦請指導教授同意並簽名（非論文改寫此欄免填）					
碩士論文名稱：					
指導教授簽名：					
論 文 字 數	（含註釋、圖表、參考文獻及空白，限一萬二千字以內，以字數統計中的「字數」計算）				
論 文 領 域	<input type="checkbox"/> 教育基礎理論 <input type="checkbox"/> 課程與教學 <small>（含素養導向教學與重大議題融入教學）</small> <input type="checkbox"/> 教育政策與改革 <input type="checkbox"/> 科技應用與教育 <input type="checkbox"/> 心理教育輔導與諮商 <input type="checkbox"/> 師資培育之現況與困境 <input type="checkbox"/> 生命教育 <input type="checkbox"/> 雙語教育 <input type="checkbox"/> 其他教育議題				
連 絡 人 姓 名				電 話	O： H： M：
傳 真				E-mail	
通 訊 地 址					
作 者 聲 明	本篇著作未曾以任何方式出版或發行，且無一稿多投之情況，若有抄襲、違反著作權法或引起版權糾紛，本人願負一切法律責任。 作者簽名：				
					年 月 日

◆ 備註：請投稿者留下可以確實連絡到您的電話與 E-mail，以便錄取通知。

【附件二 長摘要投稿格式】

標題

摘要

本文將說明國立高雄師範大學教育學系 2022 年「拋專引育—後疫情時代教育專業知能成長」學術研討會「**論文長摘要**」格式。您可以直接利用本附件進行編輯。論文長摘要相關格式說明如下：
(1)字型與字體大小：中文字型為標楷體，英文字型為 Times New Roman。中文標題粗體字體大小 18 號，摘要內文字體大小 12 號，均為黑色字。上述各格式明如本附件所示。**(2)關鍵詞**：中文或英文關鍵詞應行列於摘要內文下方，數量以二至五個為限。**(3)圖片或表格**：挑選具代表性之圖片或表格，撰寫簡要說明，並將圖片或表格置於關鍵字下方位置。**(4)頁數與摘要內文字數**：長摘要以中文或英文撰寫，中文長摘要全文 1,200 至 1,500 字，英文長摘要全文 1,000 至 1,500 字，超過頁數上限，將退回投稿申請。**(5)頁碼**：由本研討會統一編排。請於 2022 年 08 月 26 日（五）17:00 前將長摘要 WORD 檔案及 PDF 檔案寄至指定信箱完成投稿登錄（電子信箱：nknueduaca@gmail.com）。

關鍵詞：論文長摘要格式、標楷體、插圖及表格、關鍵詞、全文登錄投稿至多五個。

圖一、範例圖一



表 1、範例表格

項目	字體	大小
中文標題	標楷體、粗體	18
摘要內文	標楷體	12

【附件三 全文格式】

國立高雄師範大學 教育學系

2022年「拋專引育—後疫情時代教育專業知能成長」學術研討會

全文格式說明

作者一姓名
作者單位

作者二姓名
作者單位
(與作者一不同單位)

摘要

本文將說明教育學系學術研討會的論文投稿排版格式，投稿論文請務必依照本格式進行編排，若未依規定排版者將不予接受。中文論文摘要應寫於此處。摘要應為無分段的單一段落。所有數字（句子之起首字除外）應用半型阿拉伯數字。整段摘要（不包括標點符號）250字為限。摘要之後，請列出至多5個關鍵詞。

關鍵詞： 關鍵詞1、關鍵詞2、關鍵詞3、關鍵詞4、關鍵詞5（關鍵詞至多5個）

1. 前言

本文將說明2022年「拋專引育—後疫情時代教育專業知能成長」學術研討會的論文稿件格式。全文包含完整的研究報告，包括研究主題與動機、文獻探討、研究方法、研究結果及討論，全文字數12,000字為限，全文電子檔案大小不得超過10MB。煩請作者務必依照由研討會提供的格式編排論文稿件，或使用此範本編排繁體中文論文。

2. 編排論文

本研討會須同時上傳WORD及PDF格式的檔案。論文版面大小以A4格式紙張（21×29.7公分）為主。文章版面邊距上下及左右均為2.5公分。所有內容，包括正文、圖像及表格等必須置於版面邊界以內。作者請勿自行編輯頁首頁尾，頁碼將由本研討會統一設定。

3. 論文標題

中文標題字型為標楷體、14點、粗體，雙倍行距，須置於首頁頂端中央。如標題長於一行，每行之間以雙行距分隔。請於中文標題後插入一正文空白行。

4. 作者及作者單位

作者繳交完稿時需在稿件中加入作者姓名、單位。作者姓名及作者單位須置於中文標題一空白行之後。字型為標楷體、12點，置中及單倍行距。先列出作者的姓名後，於下一行輸入其單位。

如論文有多於一位作者及來自不同單位，請將第二名作者的姓名及單位置於首位作者的資料(包括姓名、單位)以後，且以並排形式呈現。如有多於一位作者及來自相同單位，將作者姓名置於同一行，然後在下一行鍵入作者的共同單位。

5. 摘要及關鍵詞

以中文摘要為主(英文論文除外)。

在作者資料及一空白行以後，以標楷體、10 點、粗體置中鍵入【摘要】以作中文摘要標題。在中文摘要標題之後起一新行，然後以標楷體、10 點鍵入中文摘要的內容。整段中文摘要(不包括標點符號)以 250字為限及不分段。在摘要之後起一新行，以標楷體、12點、粗體靠左鍵入【關鍵詞】以作中文關鍵詞標題。在關鍵詞標題後鍵入一空格，以標楷體、12 點鍵入最多 5 個中文關鍵詞。關鍵詞之間以頓號分隔。在關鍵詞後插入一正文空白行。

6. 正文及引文

正文為標楷體、10 點、單行行距。每段首行皆自左內縮 0.63 公分(0.25 英吋)。其餘行靠左開始。所有正文皆左右切齊。段與段之間勿加入空白行。

引文格式視該引文的字數。內容少於 40 字的引文可直接在句子中引用。該引文「應合併在有關句子當中並使用引號」。40 字或以上的引文，請根據以下指示：

將 40 字或以上的引文以一單行行距的段落顯示，不用加上引號。每行均自左內縮0.63 公分(0.25 英吋)，靠左對齊。首段之首行不用內縮。

7. 第一層標題

第一層標題，例如「1. 前言」使用標楷體、12 點、粗體，雙行行距及靠左。在標題編號數字後加一點(.)。

7.1. 第二層標題

第二層標題使用標楷體、10 點、粗體、斜體，雙行行距及靠左。在每一標題編號數字後加一點(.)，例如「7.1.」。

7.1.1. 第三層標題及以後 應避免使用類似這段落的次次小節。如無可避免，使用標楷體、10點、粗體、斜體，單行行距及靠左鍵入第三層標題。在標題後鍵入一空格，然後鍵入該次次小節的內容。

次次小節的第一段可使用「第三層標題以後文字」樣式(其格式跟正文相同)，而其餘段落則使用正文格式。第四層或以上的標題的格式跟第三層標題相同。

8. 圖像與表格

稿件可以含有圖像與表格，建議使用通用圖像檔案格式例如.png 及.jpg。圖像及表格說明應用標楷體、10 點及靠左對齊。圖像及表格須分開編號。將圖像說明置於圖像之下，將表格說明置於表格之上。圖像前後插入一正文空白行。請參考下列圖1 為例。

圖 1

圖像實例(靠左對齊)



註：字黑體（含冒號也要黑體），說明文字不黑體。其次寫資料來源。若無說明文字，則「註：」後接著寫資料來源。

表格標題靠左對齊，置於表格之上。標題分兩列，第一列為表格標號，第二列為標題(粗體)。表格前後插入一正文空白行。請參考下列表1 為例。

表1
教育學系學術研討會論文格式

名稱	字型	字體大小	位置
論文標題	標楷體，粗體	14	置中
作者	標楷體	12	置中
中文摘要	標楷體	10	靠左對齊
第一層標題	標楷體，粗體	12	靠左對齊
內文	標楷體	10	靠左對齊
參考文獻	標楷體	10	靠左對齊

註：.....。

9. 引用文獻

在文中如有引用資料，須在有關內容後註明引用來源，並在參考文獻欄列出該文獻或書目資料。參考文獻置於全文最後部份。以第一層標題樣式鍵入參考文獻(標楷體、12 點、粗體)以作參考文獻標題，不需加上標題編號。文獻條列順序先中外後外文。中文文獻或書目應按第一作者或編者姓氏筆劃（如為機構亦同）排列，英文則依第一作者或編者姓氏之字母次序排列。

請以 APA 第七版的文獻資料引用格式列出文獻或書目資料。例如（作者甲，1996）、（作者乙、作者丙，1997）、(Alpha,1996)及(Beta&Gamma,1997)等為書目。（作者丁、作者戊和作者己,1998）及(Delta, Epsilon, &Zeta,1999)為期刊文章。(Theta&Kappa,2001)則為網上文章。作者庚等人（2006）及(Sigma,2000)為研討會文章。

參考文獻

參考文獻的標題為標楷體、12 點、粗體，參考文獻之書目資料為 10 點標楷體。如中英文參考資料均有，則中文參考資料於英文資料之前。中文資料之排列以作者姓名筆畫順序為主，英文則按作者姓氏字母之先後順序為準。本說明如有不夠詳盡之處，請依 APA 格式第七版撰寫及引用。

作者甲（年份）。書名。出版社名稱。

作者乙、作者丙（年份）。書名：副題。出版社名稱。

作者丁、作者戊、作者己（年份）。文章題目。期刊名稱，期別（卷別），首頁數-尾頁數。

作者庚、作者辛、作者壬、作者癸（年份，月份）。篇名。研討會名稱，舉辦城市，國家。

Author, A. A. (Year). *Book Title*. Publisher Name.

Beta, B., & Gamma, G. (Year). *Title of book: Subtitle of book*. Publisher Name.

Delta, D., Epsilon, E., & Zeta, Z. (1999). Title of article. *Title of Journal: Subtitle of Journal*, volume number (issue number), first page-last page. <http://dx.doi.org/xx.xxx/yyyy>

Sigma, S. A. (Year, Month Day). *Paper title*. Conference Name, Location, Country.

Author (2009). *Publication manual of the American Psychological Association* (6th ed.). American Psychological Association.

2022年拋專引育—後疫情時代教育專業知能成長學術研討會

論文題目

作者

所屬機構與職稱

摘要

研究背景
(前言)

研究方法

研究目的
(研究動機)

預期研究結果

【附件二 長摘要投稿格式】

標題

摘要

本文將說明國立高雄師範大學教育學系2022年「拋專引育—後疫情時代教育專業知能成長」學術研討會「**論文長摘要**」格式。您可以直接利用本附件進行編輯。論文長摘要相關格式說明如下：

(1)字型與字體大小：中文字型為標楷體，英文字型為 Times New Roman。中文標題粗體字體大小18號，摘要內文字體大小12號，均為黑色字。上述各格式明如本附件所示。**(2)關鍵詞**：中文或英文關鍵詞應行列於摘要內文下方，數量以二至五個為限。**(3)圖片或表格**：挑選具代表性之圖片或表格，撰寫簡要說明，並將圖片或表格置於關鍵字下方位置。**(4)頁數與摘要內文字數**：長摘要以中文或英文撰寫，中文長摘要全文1,200至1,500字，英文長摘要全文1,000至1,500字，超過頁數上限，將退回投稿申請。**(5)頁碼**：由本研討會統一編排。請於2022年08月26日（五）17:00前將長摘要 WORD 檔案及 PDF 檔案寄至指定信箱完成投稿登錄（電子信箱：nknueduaca@gmail.com）。

關鍵詞：論文長摘要格式、標楷體、插圖及表格、關鍵詞、全文登錄投稿至多五個。

圖一、範例圖一



表1、範例表格

項目	字體	大小
中文標題	標楷體、粗體	18
摘要內文	標楷體	12

【附件一 投稿申請表】

國立高雄師範大學教育學系

2022年「拋專引育—後疫情時代教育專業知能成長」學術研討會

論文發表申請表

論 文 名 稱		中 文			
		英 文			
作 者	姓 名	中 文		服 務 單 位	例：高雄市暖暖國中
		英 文			
就讀學校		例：國立高雄師範大學		系 所	例：教育碩士班二年級
共 同 作 者	姓 名	中 文		服 務 單 位	例：高雄市暖暖國中
		英 文			
就讀學校		例：國立高雄師範大學		系 所	例：教育碩士班一年級
*若以碩士論文改寫，則敦請指導教授同意並簽名（非論文改寫此欄免填）					
碩士論文名稱：					
指導教授簽名：					
論 文 字 數	（含註釋、圖表、參考文獻及空白，限一萬二千字以內，以字數統計中的「字數」計算）				
論 文 領 域	<input type="checkbox"/> 教育基礎理論 <input type="checkbox"/> 課程與教學 <small>（含素養導向教學與重大議題融入教學）</small> <input type="checkbox"/> 教育政策與改革 <input type="checkbox"/> 科技應用與教育 <input type="checkbox"/> 心理教育輔導與諮商 <input type="checkbox"/> 師資培育之現況與困境 <input type="checkbox"/> 生命教育 <input type="checkbox"/> 雙語教育 <input type="checkbox"/> 其他教育議題				
連 絡 人 姓 名				電 話	O： H： M：
傳 真				E-mail	
通 訊 地 址					
作 者 聲 明	本篇著作未曾以任何方式出版或發行，且無一稿多投之情況，若有抄襲、違反著作權法或引起版權糾紛，本人願負一切法律責任。 作者簽名： <div style="text-align: right; margin-top: 10px;"> 年 月 日 </div>				

◆ 備註：請投稿者留下可以確實連絡到您的電話與 E-mail，以便錄取通知。

徵稿資訊

徵稿主題



- 教育基礎理論
- 課程與教學
- 教育政策與改革
- 科技應用與教育
- 心理教育輔導與諮商
- 師資培育之現況與困境
- 生命教育
- 雙語教育
- 其他教育議題

重要時程



長摘要截稿

08/26(五)

結果公告

10/03(一)

全文上傳截止

10/28(五)

報名時間

10/11(二) 至 11/04(五)

拋專引育

後疫情時代 教育專業知能成長



國立高雄師範大學 2022年 全國教育系所研究生學術研討會

活動資訊

活動時間



2022/12/03 (六)

08:30 ~ 16:30

活動地點



國立高雄師範大學
活動中心三樓演講廳

更多資訊



主辦單位：國立高雄師範大學教育學系 教育研究學會
協辦單位：國立高雄師範大學教育學系 課程與教學研究學會
國立高雄師範大學教育學系 生命教育研究學會



國立高雄師範大學
教育學系 心誠 志宏 學博 術精
National Kaohsiung Normal University
Department of Education