

臺南市政府教育局 函

地址：708201臺南市安平區永華路2段6號
承辦人：黃美玲
電話：06-2521083
電子信箱：tnmei@tn.edu.tw

受文者：國立嘉義大學輔導與諮商學系

發文日期：中華民國110年2月9日
發文字號：南市教輔字第1100235086號
速別：普通件
密等及解密條件或保密期限：
附件：110年實習學生甄選計畫 (0235086A40_ATTCH1.pdf)

主旨：檢送本局學生輔導諮商中心「110學年度實習學生甄選計畫」1份(如附件)，請貴校協助公告，並鼓勵相關科系學生報名參加，請查照。

說明：

- 一、甄選日期:109年2月26日(星期五)。
- 二、甄選地點:臺南市政府教育局學生輔導諮商中心。
- 三、受理書面資料請於本(110)年2月20日前郵寄本局學生輔導諮商中心。旨揭甄選相關資訊詳見本局學生輔導諮商中心網站<http://cs.tn.edu.tw>。

正本：國立臺南大學諮商與輔導學系、國立高雄師範大學諮商心理與復健諮商研究所、國立彰化師範大學輔導與諮商學系、國立彰化師範大學婚姻與家族治療研究所、國立嘉義大學輔導與諮商學系、國立屏東大學教育心理與輔導學系、國立臺灣師範大學教育心理與輔導學系、銘傳大學諮商與工商心理學系、國立臺中教育大學諮商與應用心理學系、國立臺北教育大學心理與諮商學系、國立清華大學教育心理與諮商學系、淡江大學教育心理與諮商研究所、中國文化大學心理輔導學系、國防大學心理及社會工作學系、國立臺北護理健康大學生死與健康心理諮商系、臺北市立大學心理與諮商學系、國立暨南國際大學輔導與諮商所、國立東華大學諮商與臨床心理學系、輔仁大學心理學系、實踐大學家庭研究與兒童發展學系、玄奘大學應用心理學系、南華大學生死所

副本：本局學生輔導諮商中心

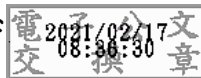

臺南市政府教育局學生輔導諮商中心

110學年度實習學生甄選計畫

壹、目的：

- 一、提供在學大學生(含碩士生)進行社會工作實習或諮商心理實習。
- 二、讓實習學生(以下簡稱實習生)熟悉專業機構的實際操作，增進專業倫理精神與專業技術。
- 三、配合市府提供大學生實習政策。

貳、對象與資格：

- 一、社會工作實習生：目前就讀國內（外）社會工作等相關學系、所，對學校輔導工作內涵有興趣，且已修畢社會工作師法所規定相關課程學分者。
- 二、諮商心理實習生：目前就讀國內（外）心理、諮商、輔導等相關學系、所，對學校輔導工作內涵有興趣，且已修畢心理師法所規定諮商心理相關課程學分至少18學分者。

參、實習生名額：

- 一、社會工作實習生：正取2名，備取若干名，擇優錄取。
- 二、諮商心理實習生：正取2名，備取若干名，擇優錄取。

肆、甄選方式

一、書面審查：請備妥下列文件資料

- (一)履歷表(格式如附件1)。
- (二)實習計畫書(格式如附件2)。
- (三)目前就讀學校之實習辦法。
- (四)在校成績單。
- (五)學生證影本。
- (六)社團經驗或工作經驗影本（如無可免）及其他可供參考之相關資料。

二、面試或口試：經書面審查後，以電話通知參加甄選。

伍、口試及演練項目:諮商心理實習生：(一)口試：心理衛生暨行政事務。(二)諮

商專業技術演練。

陸、甄選日期：

一、社會工作實習生：110年3月8日星期一。

二、諮商心理實習生：110年2月26日星期五。

柒、甄選地點：臺南市政府教育局學生輔導諮商中心。

捌、錄取公告：公布於本中心網頁(網址:<http://cs.tn.edu.tw/>)及電話通知。

玖、實習內容：中心行政及學校三級輔導之專業服務等。

一、社會工作實習生：(一)社會個案工作。(二)中心相關行政事務。(三)參與中心專業與行政督導。

二、諮商心理實習生：(一)個別、團體諮商。(二)心理測驗施測與解釋。(三)中心相關行政事務。(四)參與中心專業與行政督導。

拾、實習期間：

一、社會工作實習：暑假期間(7-8月)。

二、諮商心理實習：110年7月至111年6月。

拾壹、實習注意事項：

一、實習期滿且成績合格，將發予實習證明書。

二、實習期間，實習生就讀學校應辦理實習生保險事宜；另實習生之住宿、膳食、安全維護或其他生活必須事項須自理。

拾貳、收件方式：

一、請郵寄「70453臺南市北區和緯路一段2號-臺南市學生輔導諮商中心」，信封請註明「應徵社會工作實習生/諮商心理實習生」。

二、收件截止日期：依每年度公告於本中心網站資訊為主，以郵戳日為憑，逾時恕不受理。

拾參、本案聯絡人：人力督導組組長，聯絡電話：06-2521083分機15，

e-mail：tnsccm8@gmail.com

附件1:

臺南市政府教育局學生輔導諮商中心

110學年度實習學生 履 歷 表

類 別 (限勾選一項，請打「✓」)		<input type="checkbox"/> 社會工作實習生 <input type="checkbox"/> 諮商心理實習生		
姓 名		生 日	年 月 日	請粘貼 最近三個月 二吋正面 半身脫帽 彩色光面照片
身分證 字號		性 別	<input type="checkbox"/> 男 <input type="checkbox"/> 女	
聯 絡 電 話	手機： (H): (0):			

電子郵件信箱					
戶籍地址	□□□□□□	縣(市)	鄉鎮市(區)	村(里)	鄰
		路(街)	段	巷	弄 號 樓
現居所	<input type="checkbox"/> 同戶籍地 (以下免填) □□□□□□	縣(市)	鄉鎮市(區)	村(里)	鄰
		路(街)	段	巷	弄 號 樓
緊急聯絡人		關係		手機： (H)： (O)：	
兵 役 (女性免填)					
役 別		軍 種		官(兵)科	
退 伍 階		服 役 期 間	起： 年 月 日 迄： 年 月 日	退伍令字號	

學 歷 (請填寫大學及大學以上學歷)

學校名稱	院 系 別	科	修業期間	畢業	肄業	就學中	教育程度 (學位)	證書日期字號
				請打「✓」				
			年 月~ 年 月					
			年 月~ 年 月					

相 關 工 作 / 社 團 經 歷

服務機關/社團名稱	工作內容	起迄期間
		年 月~ 年 月

		年 月~ 年 月
		年 月~ 年 月
		年 月~ 年 月

語 言 能 力

語言類別	測驗名稱	測驗日期	證件日期文號	認證機關	檢定成績	備註

家 屬

稱 謂	姓 名	身分證字號	出生日期	職 業

			年 月 日	
			年 月 日	
			年 月 日	
			年 月 日	
身心障礙註記			原住民族註記	
種類	等級	身分別	族別	
簡 要 自 述				

填表人

(請親筆簽名)

中 華 民 國 110 年 月 日

附件2:

臺南市政府教育局學生輔導諮商中心

110學年度實習學生實習計畫書

(諮商心理實習生需說明諮商學派取向)

年 月 日

姓名		生日	年 月 日
專業類別	<input type="checkbox"/> 社會工作實習生 <input type="checkbox"/> 諮商心理實習生	性別	<input type="checkbox"/> 男 <input type="checkbox"/> 女
個人理念			
專業目標			
未來工作方向			

其他	