

教育部 函

地址：10051臺北市中山南路5號
聯絡人：薛敬議
電話：02-7712-9123
Email：dododocar@mail.moe.gov.tw

受文者：國立嘉義大學

發文日期：中華民國108年8月2日
發文字號：臺教資(六)字第1080112525號
速別：普通件
密等及解密條件或保密期限：
附件：108學年度職業安全衛生教育研習簡章、中原大學來文（1080112525_Attach1.pdf、1080112525_Attach2.pdf）

主旨：函轉中原大學受本部補助辦理「108學年度職業安全衛生教育研習」乙案，請轉知所屬踴躍報名參加，請查照。

說明：

- 一、依該校108年7月31日圓環字第1080002649號函辦理。
- 二、旨揭校園實驗場所安全衛生教育訓練相關資訊如下：
 - (一)研習時間：108年8月27至28日、9月10至11日及9月19至20日，分3梯次舉辦，每梯次2天。
 - (二)研習地點：該校全人教育村 B1F兩嘉演藝廳（桃園縣中壢市北路200號）。
 - (三)參加對象與人數：新進碩博士班、新進或變更工作場所之教職員工、對安全衛生有興趣者、進入實驗室場所實際從事實驗之人員、所有大專校院研究所碩博士新生優先，對實驗室安全衛生有興趣者均可報名參加，每梯次200人。
 - (四)報名方式：
 - 1、報名日期：自即日起依報名先後順序，額滿為止。

2、報名網址：<https://goo.gl/nH2odB>

(五)檢附教育訓練簡章，如有相關疑問請逕洽該校聯絡人：

傅彥河先生、電話：(03)-2651913。

(六)相關訓練資訊亦可於本部「學校安全衛生資訊網」

(<https://www.safelab.edu.tw/index.aspx>)之「最新消息」查詢「108年度教育部補助大專校院安全衛生教育訓練各校開課時間表」。

正本：各公私立大專校院

副本：本部資訊及科技教育司、中國勞工安全衛生管理學會(含附件)

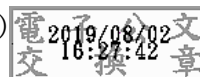

『中原大學 108 學年度職業安全衛生教育研習』計畫簡章

一、承辦單位

指導單位：教育部資訊及科技教育司

主辦單位：中原大學

二、研習目標

新進碩博士班、新進或變更工作場所之教職員工、對安全衛生有興趣者在進入學校實驗(實習)場所前即有基本的安全衛生觀念與知識，並藉以預防學生在實驗(實習)課程中意外的發生。

三、研習時間與地點

請依據所屬地區報名。上課教室及地圖請詳閱教育部安全衛生教育網上所公告之資訊，教室如有異動，以教育部安全衛生教育網公告為準。

活動名稱	活動日期	地點
職業安全衛生教育研習 D1	108/8/27 日~28 日	全人教育村 B1F 兩嘉演藝廳 (桃園縣中壢市中北路 200 號)
職業安全衛生教育研習 D2	108/9/10 日~11 日	全人教育村 B1F 兩嘉演藝廳 (桃園縣中壢市中北路 200 號)
職業安全衛生教育研習 D3	108/9/19 日~20 日	全人教育村 B1F 兩嘉演藝廳 (桃園縣中壢市中北路 200 號)

四、參加對象

新進碩博士班、新進或變更工作場所之教職員工、對安全衛生有興趣者、進入實驗場所實際從事實驗之人員、所有大專校院研究所碩博士新生優先，對實驗室安全衛生有興趣者均可報名。名額有限，額滿為止。

五、研習課程內容

- 請參閱課程表(附件)，惟每梯次之課程排序，依師資調度狀況調整。
- 本次訓練將於全部課程結束後舉辦測驗，測驗規則如下：
 1. 測驗題型為選擇題，測驗時間為 50 分鐘(完成作答者即可繳卷離開)。
 2. 教育部證明發放原則：答對題數達總題數之 70%(含)者評定為合格，並發予測驗合格證明；出席課程並依規定簽到，即可獲得該門課程出席證明。本研習營所頒發之證明將於研習營結束後 2 個月內製作完成，請學員自行上網提供 email 信箱俾利主辦單位發放。

六、研習費用

本研習不提供午餐、不收取任何研習費用，恕不供住宿、亦不提供交通接送。

(住宿參考 <http://guesthouse.cycu.edu.tw/default.htm>)

七、報名方式

- 一律採線上報名，請逕登錄 網站後，即可登錄報名畫面。
- 報名日期：(每梯次約 200 人，中原大學人員 140 名，非中原大學人員 60 名)
自即日起，各梯次若額滿將陸續截止報名。
- **若本研習因不可抗力因素(如颱風、地震)，無法如期舉辦，則依辦理所在縣市宣佈停止上班，順延辦理，並另行通知時間地點。**
- 報名相關問題聯絡方式：

業務承辦	聯絡人	聯絡電話	承辦業務
中原大學	傅先生	03-2651913	場次研習相關問題
※研習營報名問題請善加利用報名系統或中原大學環安中心信箱詢問： esh@cycu.edu.tw			

中原大學職業安全衛生教育訓練研習，報名網址。

<https://goo.gl/nH2odB>



「職業安全衛生教育」滿意度調查問卷QR Code 條碼



中原大學 108 學年度職業安全衛生教育研習課表 中原大學場次

時間	第一天(8/27、9/10、9/19)	第二天(8/28、9/11、9/20)
上午	<p style="text-align: center;">08:50~09:10 簽到</p> <p style="text-align: center;">實驗室職業安全衛生管理 (含法規說明、案例講解、緊急應變、 實驗室管理、廢棄物處理) (09:10~12:00) 許○洋</p>	<p style="text-align: center;">08:50~09:10 簽到</p> <p style="text-align: center;">危害性化學品標示及通識規則 (危害性化學品標示及通識規則、 毒性化學物質及化學性危害預防、 GHS 危害物分類、化學品分級危害評 估管理) 謝○婷</p>
	<p>午休 (12:00~13:00)</p>	
下午	<p style="text-align: center;">12:50~13:10 簽到</p> <p style="text-align: center;">機械、電氣安全及危害防止 (13:10~15:00) 許○洋</p>	<p style="text-align: center;">12:50~13:10 簽到</p> <p style="text-align: center;">生物性危害預防 (13:10~15:00) 謝○婷</p>
		<p style="text-align: center;">14:50~15:10 簽到</p> <p style="text-align: center;">火災爆炸 (15:00~16:00) 桃園市政府消防局</p>
	<p style="text-align: center;">15:00~15:10 簽到</p> <p style="text-align: center;">個人防護及緊急應變基本概念 (15:10~17:00) 環境事故處理小組</p>	<p style="text-align: center;">測驗 (16:10~17:00)</p>

每梯次之課程排序，視師資調度狀況調整

中原大學交通方式

地點：中原大學全人教育村 B1F 演藝廳（地圖如後）

- 自中壢火車站後站步行至本校約二十分鐘(或中壢火車站前站騎乘 Ubike 至中原大學圖書館)。
- 桃園客運 120、155、中壢客運 112 北，至中山東路下車，或至實踐路下車即可。約五至十分鐘可至本校。
- 搭火車到中壢站下車，由火車站搭計程車約 100 元（無跳錶）。
- 建議搭乘桃園客運 155 路公車在中原國小站下車較為方便。



- Youbike 中壢後火車站→中原大學

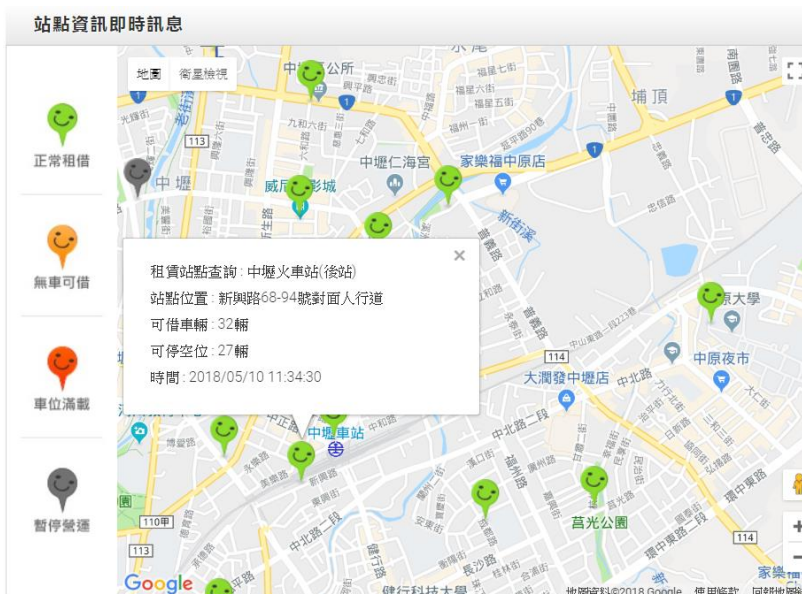

中原大學校區平面圖

Campus Map



索引 Key

1. 校門 Main Gate
2. 舊校門 Old Gate
3. 懷恩樓 Huai En Hall
4. 維澈樓 Dickson Lee Hall
5. 天地人三位一體雕塑 Statue of the Trinity
6. 行政大樓 Administration Building
7. 鐘塔 Cross Tower
8. 教務處 Academic Affairs Building
9. 真知教學大樓 Chen Chih Hall
10. 篤信大樓 Tu Hsin Hall
11. 電學大樓 Electrical Engineering and Computer Science Building
12. 中正樓 Chung Cheng Hall
13. 恩慈樓 En Tzu Hall
14. 良善樓 Lian Shan Hall
15. 建築館 Architecture Building
16. 祐生建築中心 Yu Sheng Hall
17. 機車停車場 Motorcycle Parking Lot
18. 設計學院 Design Building
19. 景觀館 Landscape Architecture Building
20. 望樓 Wang Hall
21. 室設館 Interior Design Building
22. 土木館 Civil Engineering Building
23. 莊敬大樓 Chuang Ching Hall
24. 工學館 Engineering Building
25. 商設館 Commercial Design Building
26. 資管樓 Information Management Building
27. 管理大樓 Management Building

28. 自強商學大樓 Tzu Chiang Building
29. 恩惠堂 Grace & Mercy Baptist Church
30. 化學館 Chemistry Building
31. 理學大樓 Science Building I
32. 科學館 Science Building II
33. 張靜愚紀念圖書館 Chang Ching Yu Memorial Library
34. 全人教育村 Holistic Education Village
35. 學生活動中心 Student Center
36. 生物科技館 Bio-science and Technology Building
37. 室內游泳池 Indoor Swimming Pool
38. 力行大樓 Li Hsing Hall
39. 體育館 Gymnasium
40. 喜樂樓 Hsi Le Hall
41. 幼稚園 Chung Yuan Kindergarten
42. 忍耐樓 Jen Nai Hall
43. 和平樓 Ho Ping Hall
44. 仁愛樓 Jen Ai Hall
45. 溜冰場 Skating Rink
46. 體育園區 Sports Park
47. 薄膜中心(1~3館) Membrane Research Center
48. 信實樓 Hsin Shih Hall
49. 電力中心 Electric Power Supply Center
50. 第一停車場 Parking Lot No.1
51. 污水處理場 Waste Water Treatment
52. 新中北淨水場 Hsin Chung Pei Water Purification Site
53. 薄膜中心(4館) Membrane Research Center

- 行政教學區
Administrative and Academic Areas
- 理學院
College of Science
- 工學院
College of Engineering
- 電機資訊學院
College of Electrical Engineering and Computer Science
- 商學院
College of Business
- 法學院
School of Law
- 設計學院
College of Design
- 人文與教育學院
College of Humanities and Education
- 體育園區
Athletic Areas
- 宿舍區
Dormitories
- 停車位區
Parking Lots
- 綠地
Lawn
- 教堂
Church
- 道路
Road