通　　知

中華民國 112 年 6 月 16 日
聯絡人:蕭哲翔
聯絡電話:(05)271-7131

本校「**民雄校區人文館 2 樓研究室整修工程**」預計自 112 年 6 月 20 日(星期二)起至 112 年 8 月 25 日(星期五)止，為期 76 日曆天進行施工作業。

施工區域為本校**民雄校區人文館**，施工期間請各單位人員注意出入施工車輛，並請勿擅自進入工區，以維安全，不便之處，尚請見諒。

★本工程委託監造及施工廠商資料如下：

廠商類別	名稱	聯絡人	聯絡電話	備註
監造單位	寬榮建築師事務所	陳寬偉建築師	0918-813128	
施工廠商	方先梅室內裝修工程有限公司	方先梅 工地負責人	0922-149558	
		高洺塗 總監	0918-625567	

此致

本校各單位

國立嘉義大學
總務處營繕組

總務處營繕組　　敬啟

國立嘉義大學民雄校區平面圖

Map of Minsyong Campus, National Chiayi University

1. 科學館 Science Building
2. 人文館 Humanities Building
3. 學而園 Humanities Annex
4. 音樂館 Music Hall
5. 社團教室 Student Clubs and Associations
6. 文薈廳 Wen-hui Concert Hall
7. 藝術館 Art Building
8. 新藝樓 New Art Building
9. 鵝湖 Swan Lake
10. 創意樓 Creativity Building
11. 大學館(禮堂) University Hall (Auditorium)
12. 教育館 Education Hall
13. 圖書館 Library
14. 初等教育館 Elementary Education Building
15. 行政大樓 Administration Building
16. 體育館(樂育堂) Gymnasium
17. 網球場 Tennis Courts
18. 排球場 Volleyball Courts
19. 司令台 Podium
20. 運動場 Sports Field
21. 籃球場 Basketball Courts
22. 更衣室、洗手間 Restroom
23. 游泳池 Swimming Pool
24. 女生宿舍(綠園二舍) Female Dorm (Green Garden Dormitory Ⅱ)
25. 學人宿舍 Faculty Housing
26. 餐廳 Cafeteria
27. 男生宿舍(綠園一舍) Male Dorm (Green Garden Dormitory Ⅰ)
28. 警衛室 Security Room

- 教學大樓 Education Building
- 行政．其他 Administration & Others
- 運動設施 Sports Facilities
- 游泳池 Swimming Pool
- 宿舍 Dormitory
- 汽車停車區 Car Parking
- 機車停車區 Motorcycle Parking
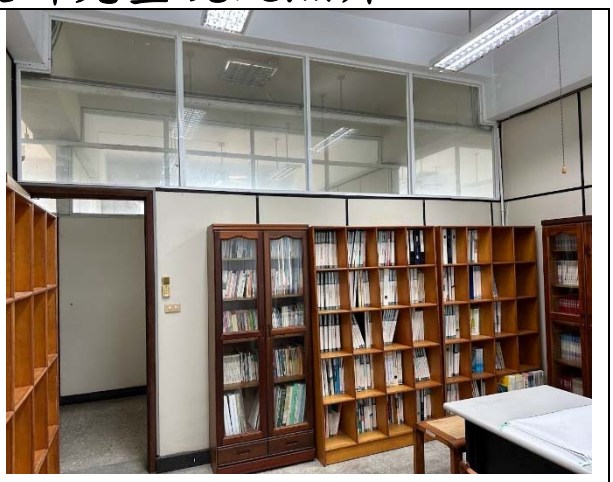
人文館二樓教授研究室現況照片