國立嘉義大學 99 年度「用英語自助環遊世界 OK!」秋季班招生簡章

一、招生對象：高中職以上畢業，不限科系，無須工作經驗，男女皆可報名。

二、招生人數：報名未達 15 人，則不開班。

三、招生方式：(一)電話報名。(二)現場報名。

四、開班起訖日期：99 年 10 月 04 日至 99 年 11 月 22 日，共 8 週，24 小時。

五、上課時間：星期一晚上（18：00-21：00），

六、上課地點：國立嘉義大學 林森校區

七、授課師資：楊慈品老師

八、報名日期：即日起至 99 年 10 月 8 日

聯絡人：林明衡小姐　　聯絡電話：05-2732401~05

九、收費標準：3500 元（含講義費）

十、課程內容

課程介紹：

嚮往自由自在、充滿驚奇的自助旅行嗎？夢想以有限的預算環遊世界嗎？本課程提供您旅遊過程中，所有設想得到的情境對話與單字片語，經由情境對話練習，輔以每週教師自助旅行心得簡報分享，讓您學得輕鬆、學得正確，從此脫離比手畫腳的窘境，勇敢實現環遊世界的夢想！

課程目標：

1. 能夠以英語和他人分享旅遊經驗。
2. 能夠聽懂自助旅行時各種情境的常見英語會話，且能以英語進行溝通。
3. 能夠獨立規劃並執行自助旅行至英語通用之國家。

週數	日期	內容	
1	10/11	向外國人說 Hi!	- 自助旅行行前準備 OK! - 對話練習：銀行換匯好簡單
2	10/18	機場 - 出入境、飛機上	- 對話練習：通關不刁難 - 簡報：英國(吃喝篇)
3	10/25	旅館 - 線上訂房、住/退房手續	- 對話練習：旅館住一晚 - 簡報：英國(玩樂篇)
4	11/1	觀光 - 問路、指路、拍照	- 對話練習：市區趴趴走 - 簡報：奧地利&捷克
5	11/8	交通 - 買票、搭乘交通工具、租車	- 對話練習：租車好方便 - 簡報：埃及
6	11/15	餐廳 - 西方飲食文化、餐廳禮儀、點餐	- 對話練習：餐廳吃好料 - 簡報：瑞士
7	11/22	購物 - 形容外觀、議價、成交結帳	- 對話練習：血拼好快樂 - 簡報：德國&丹麥
8	11/29	緊急情況 - 就醫、安全議題	- 對話練習：看病不擔心 - 簡報：泰國

學員報名表

編號：
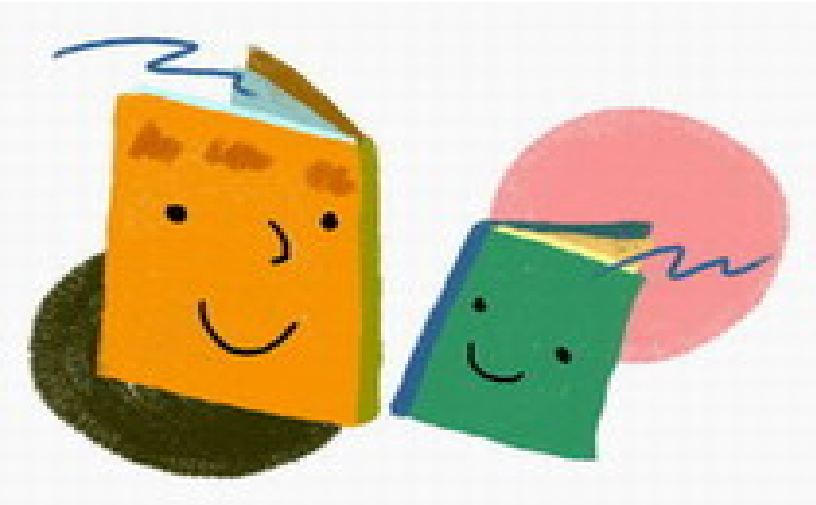
班別名稱	用英語自助環遊世界 OK	入學時間	99 年　10　月	照　　片(1)
姓名		身份證字號		
出生地	省(市)　　縣(市)	出生日期	年　　月　　日	
服務單位		職稱		
電話	(O)　　(H)　　(手機)			
通訊處	□□□			
緊急聯絡人	姓　　名		性別	與學生關係
	電　　話	(O)　　(H)　　(手機)		
e-mail	@　　※此為主要通訊方式，必填※			
畢(肄)業學校	(科系)　　年　　月　　畢業			
本人退費帳號	銀行　　分行　　匯入帳號：　　－　　－　　－			
本次課程資訊來源	□報章雜誌廣告□親朋介紹□收(看)到簡章□公司推派□廣播電台宣傳□主動洽詢 □本部主動告知□網路資訊□電子郵件□車廂廣告□其他_____			
報名方式	□網路　□通信　□現場		備　註